



RIDER DE PALCO

DIOGO NOGUEIRA

Este rider deve ser encaminhado ao diretor de palco e/ou contratante responsável.

Para o desenvolvimento do show solicitamos os seguintes itens e suas respectivas especificações:

1 - SISTEMA DE TELEPROMPTER:

- (Computador com o programa necessário, Monitor de 28"/32", Cabo de conexão de 20m em média, Cabo RESERVA de conexão)
- Operador de Teleprompter (Solicitar que o mesmo leve um fone de ouvido para ouvir o show e as comunicações durante o show)

2- EFEITOS

- Sistema completo de Jatos de CO2:
 - **Palcos até 12M** - 4 cilindros de 25kg e 4 bicos;
 - **Palcos maiores** - 6 a 8 cilindros de 25 kg e 6 a 8 bicos;
 - **Avanço de palco** – acrescentar 1 cilindro e 1 bico a cada 2M de distância (zig zag).
 - 01 Botão acionador – deve ficar na house mix, ao lado da console de iluminação.

3- PALCO

- De 4 a 6 carregadores para transportar os equipamentos da banda. Devem estar disponíveis assim que nossa equipe chegar ao palco e após o término do show.
- Fechamento do fundo e laterais com pano preto;
- Piso regular e estável, coberto com carpete preto;
- 08 praticáveis pantográficos com rodas, elevados a 40cm de altura, cobertos com carpete preto e saia de tecido preto, de acordo com o mapa de palco.

4- GRID DE ILUMINAÇÃO

- Fechamento no fundo e lateral do palco com panos pretos
- Fechamentos dos grids/treliça de luz com panos pretos

5- TORRES DE SONORIZAÇÃO - PA

- Devem ser montadas 1,5M à frente da boca do Palco

6- HOUSE MIX

- Centralizada e posicionada ao dobro da largura da boca do Palco;
- Deve ter 2 níveis:

Carlos Tavares Coordenação Técnica +55 21 971423866 carlostavares604@gmail.com	Bianca Mansur Pré Produção +55 21 995894915 producao@diogonogueira.com.br
---	---



RIDER DE PALCO

DIOGO NOGUEIRA

*1º nível - 0 a 40cm acima do chão (equipamentos de sonorização);

*2º nível - 40 a 80cm acima do nível do chão (console de iluminação e sistema de led)

- Deve estar coberta e protegida no fundo e laterais evitando sol e chuva;
- Deve ser cercada por grades de proteção, para impedir o acesso da plateia;
- Cabos do palco até a house deverão estar protegidos por “passa cabos”
- Para fácil trânsito dos técnicos e rápida resolução de possíveis problemas, é necessário criar um caminho, com grades de proteção, pelo meio da plateia.

7- TORRES DE CANHÃO SEGUIDOR

- Devem ser construídas duas torres, lateralmente a House Mix, com piso, teto e guarda corpo;
- Devem ter altura suficiente para que os canhões seguidores fiquem 2 metros acima do nível do palco;
- Devem ter largura e profundidade suficientes para serem seguras e caber 1 operador e seu canhão seguidor;
- Devem ser cobertas para proteger os operadores e os equipamentos da chuva.

Obs: Se a House Mix for construída com 2 ou 3 andares, os canhões seguidores podem ser posicionados no andar mais elevado, não havendo necessidade de torres separadas.

8- GERADORES DE ENERGIA

- 1 Gerador silenciado, para atender a demanda dos sistemas de sonorização e painéis de Led;
- 1 Gerador silenciado, para atender a demanda do sistema de iluminação cênica;
- 1 Gerador de Reserva;
- Devem estar em local seguro e isolado; distante o suficiente para que a fumaça produzida não invada o palco.

Carlos Tavares
Coordenação Técnica
+55 21 971423866
carlostavares604@gmail.com

Bianca Mansur
Pré Produção
+55 21 995894915
producao@diogonogueira.com.br

VISTA SUPERIOR

PALCO / TORRES DE PA / ÁREAS TÉCNICAS / GERADORES / CAMARIM

Projeto
Rider de Palco Diogo Nogueira

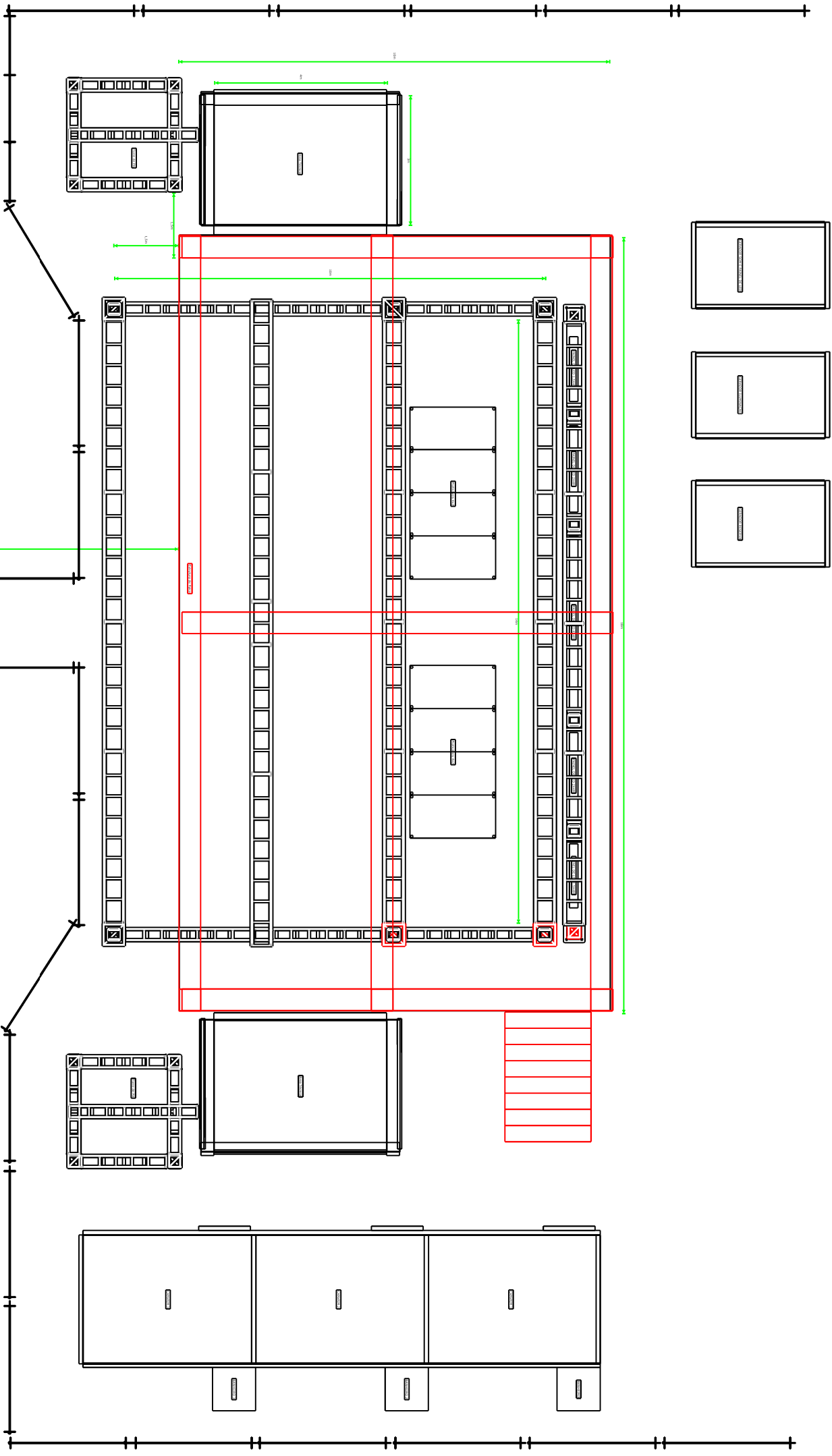

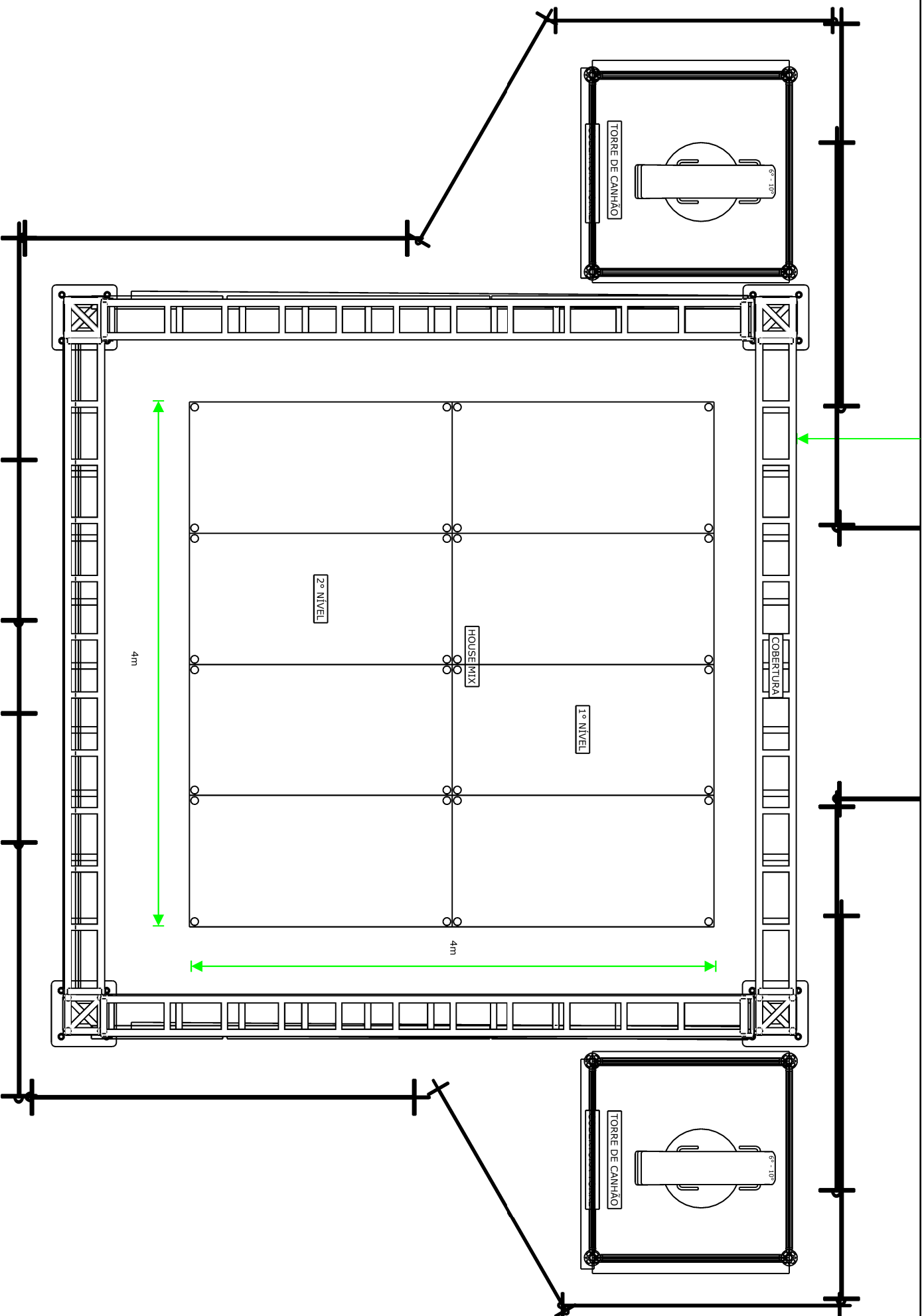

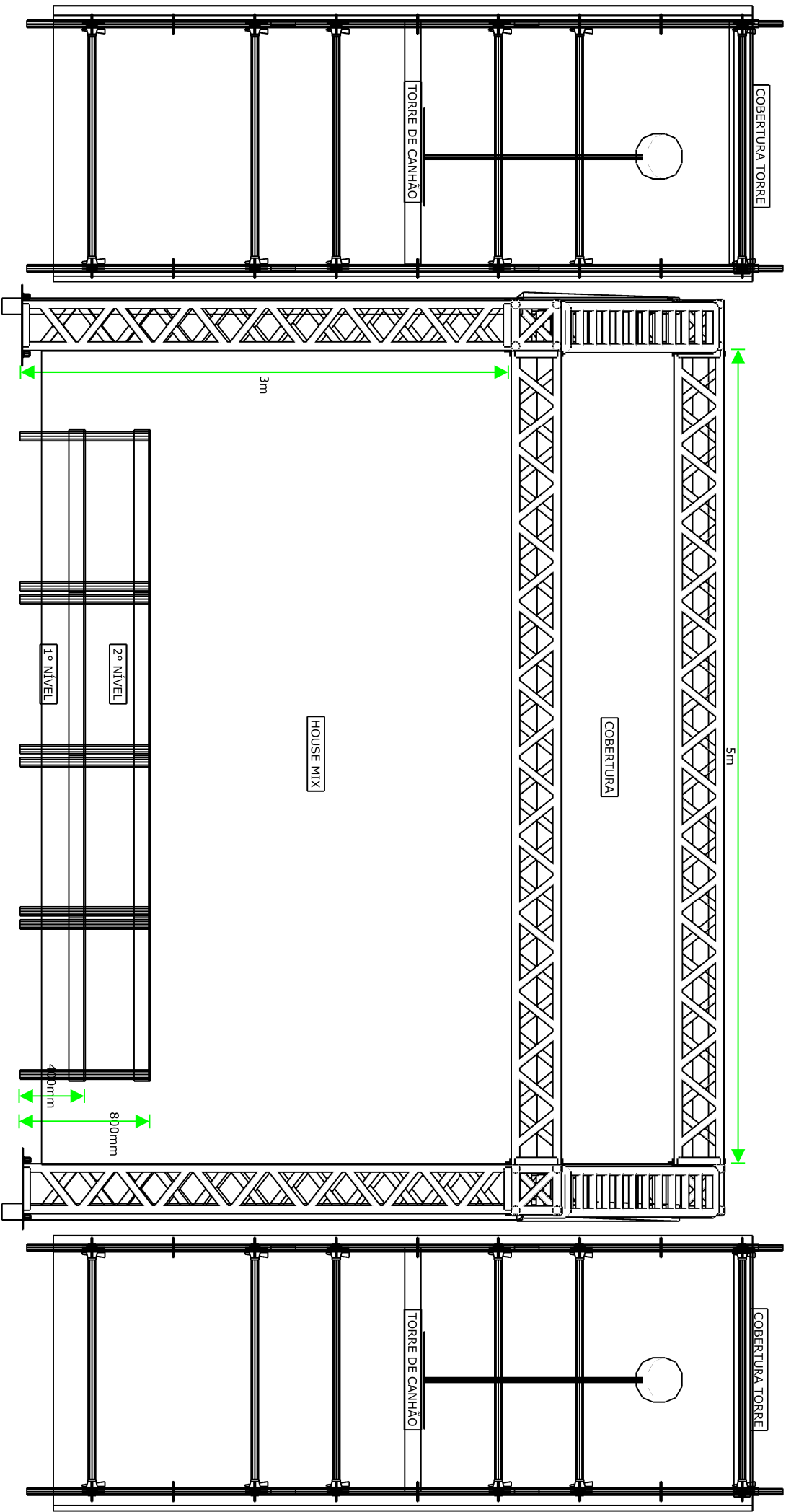

VISTA FRONTAL

HOUSE MIX / TORRES DE CANHÃO SEGUIDOR

Projeto
Rider de Palco Diogo Nogueira

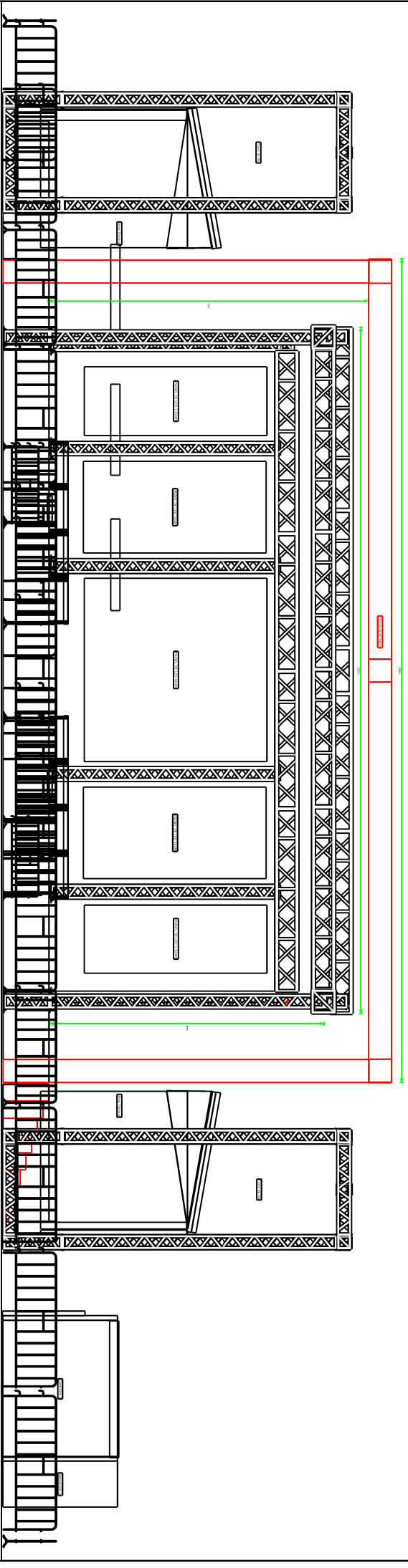

VISTA FRONTAL

PALCO / GRID DE LUZ / TORRES DE PA / ÁREAS TÉCNICAS / CAMARIM

Projeto
Rider de Palco Diogo Nogueira

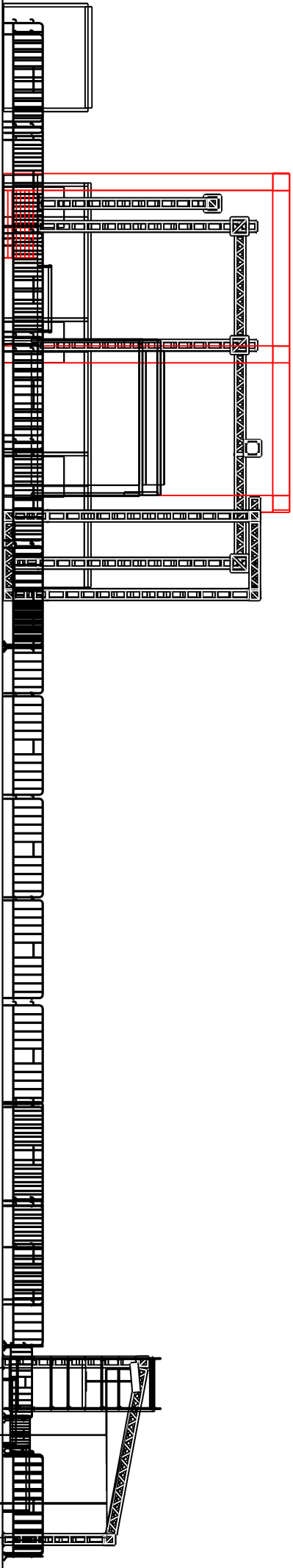

VISTA LATERAL

ESTRUTURA COMPLETA

Projeto
Rider de Palco Diogo Nogueira

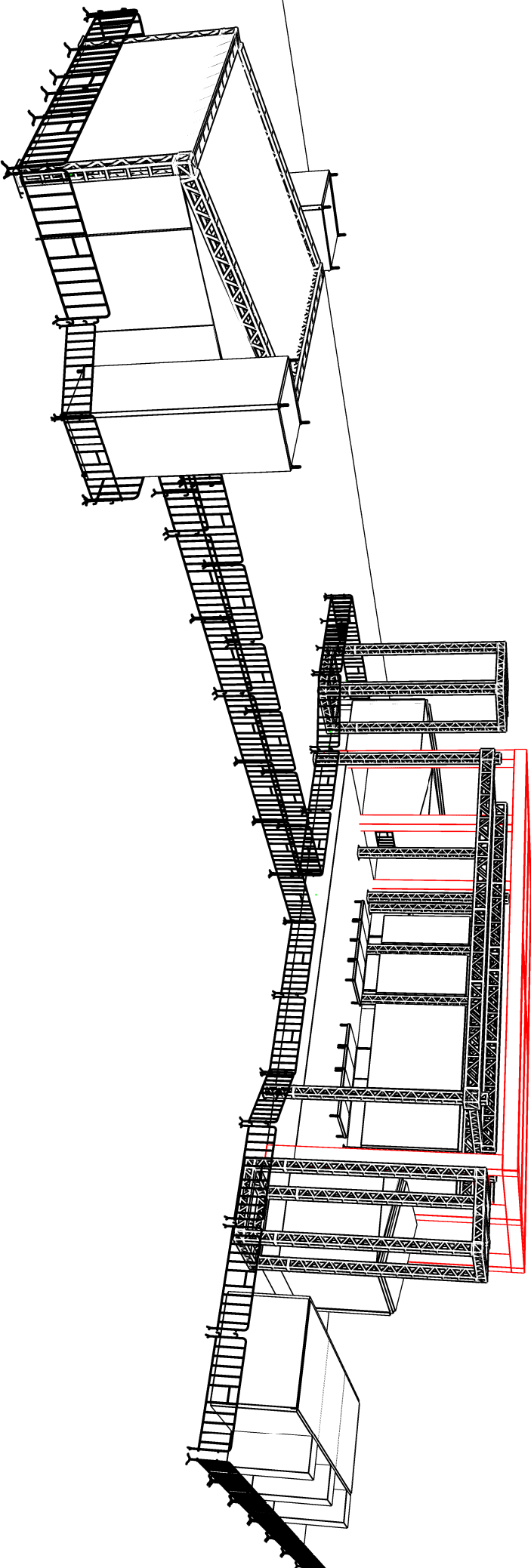

PERSPECTIVA

ESTRUTURA COMPLETA

Projeto

Rider de Palco Diogo Nogueira

PERSPECTIVA

ESTRUTURA COMPLETA

Projeto
Rider de Palco Diogo Nogueira

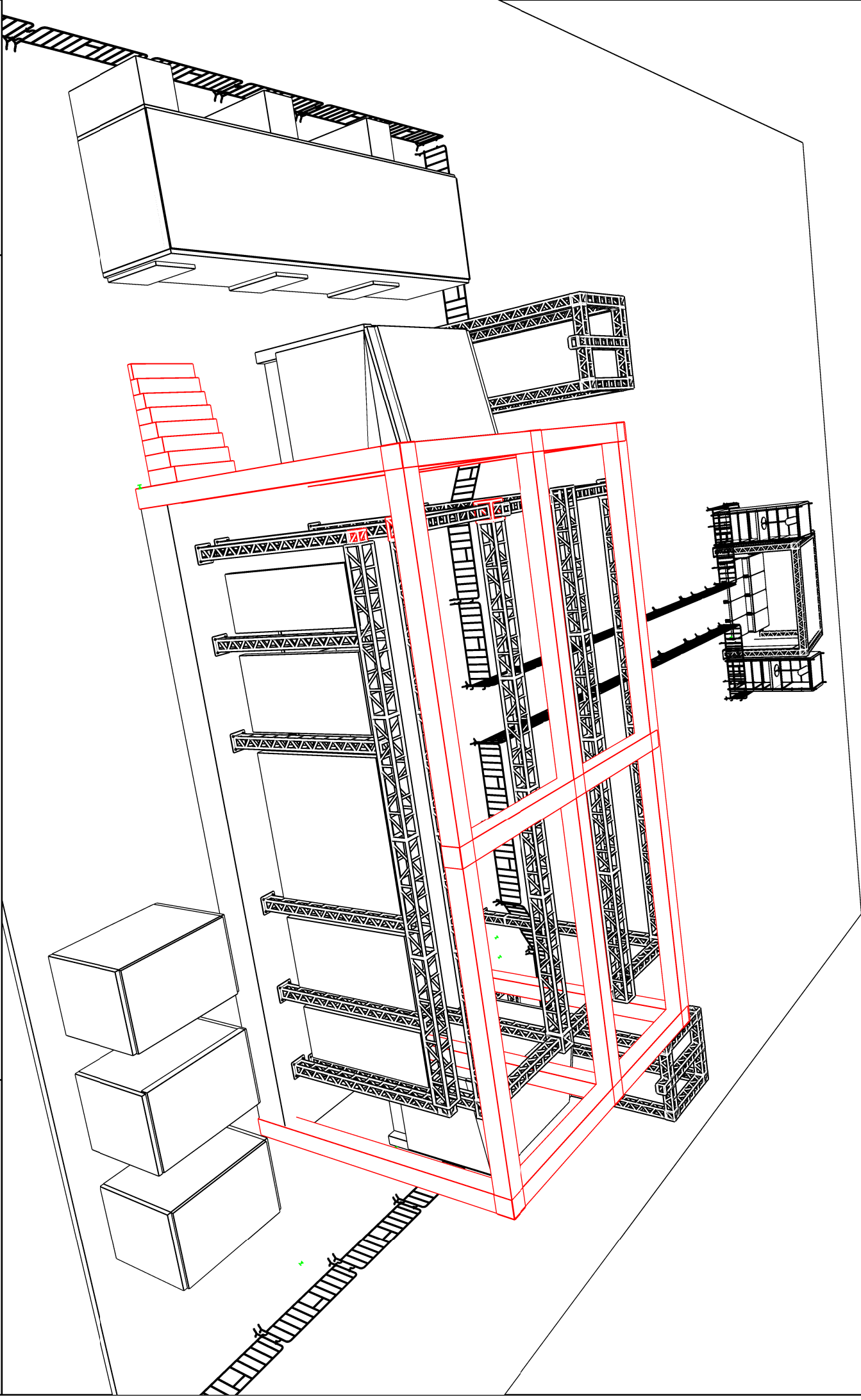



Rider de Palco Diogo Nogueira

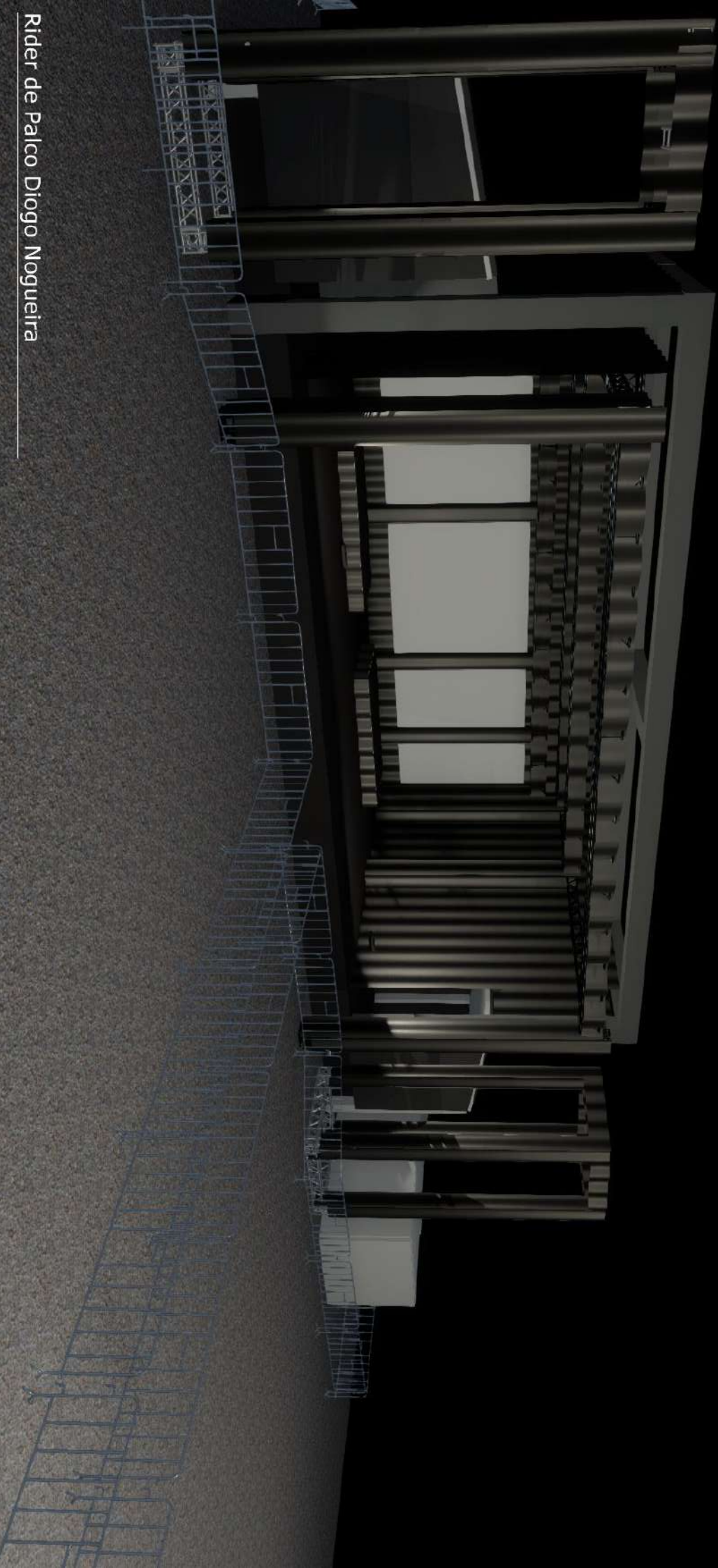

Rider de Palco Diogo Nogueira

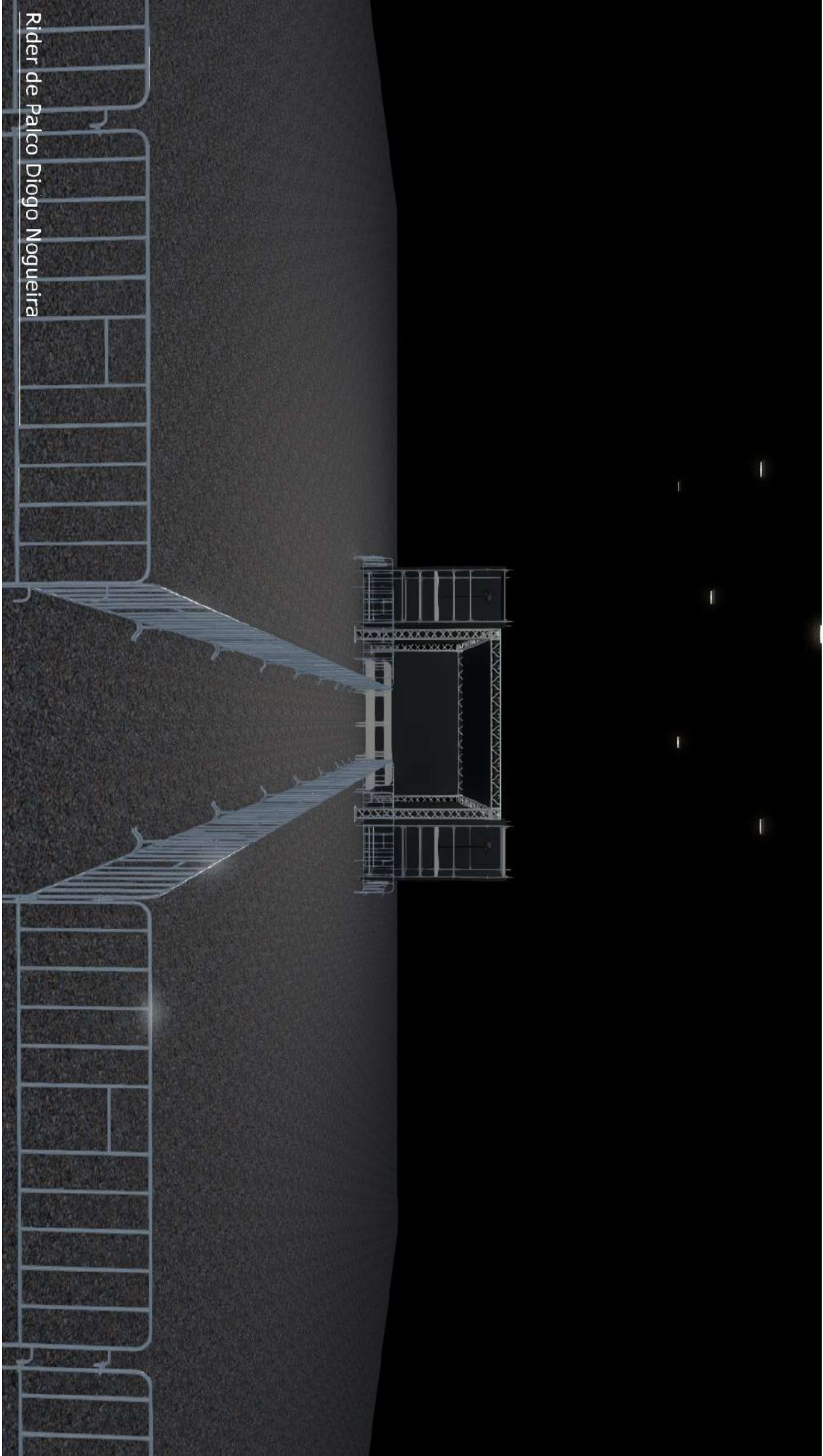

Rider de Palco Diogo Nogueira